

ISTITUTO COMPRENSIVO STATALE

SPEZZANO ALBANESE (CS)

N. 0326 del 31.01.2022

Cat. VI Classe 9



**MINISTERO DELL'ISTRUZIONE, DELL'UNIVERSITA' E DELLA RICERCA**

**ISTITUTO COMPRENSIVO STATALE -**

**SPEZZANO ALBANESE (CS)**

Scuola dell'Infanzia - Scuola Primaria - Scuola Secondaria I Grado ad indirizzo Musicale

VIA VIGNALE, SNC - 87019 SPEZZANO ALBANESE (CS)

COD. FISC. 94018300783 - COD. MECC. CSIC878003 -tel. e fax 0981.953077

[www.icspixana.edu.it](http://www.icspixana.edu.it) - e-mail: [csic878003@istruzione.it](mailto:csic878003@istruzione.it) - p.e.c.: [csic878003@pec.istruzione.it](mailto:csic878003@pec.istruzione.it)

**PIANO DI EMERGENZA ED EVACUAZIONE  
AGGIORNAMENTO 27/01/2022**

**Il Dirigente Scolastico**

***Prof.ssa Ing. Maria Cinzia PANTUSA***

**Il R.S.P.P.**

**Ing. Tommaso FERRARI**

**Il R.L.S.**

**prof.ssa Emilia MAZZEI**

**Il MEDICO COMPETENTE**

**Dr. Ciro DE RARIS**

## **PREMESSA**

L'obiettivo del presente documento è fornire indicazioni operative per la revisione del PIANO DI EMERGENZA ED EVACUAZIONE nel plesso scolastico dell'Infanzia "MONTESSORI" considerato che dal 25/01/2022 il comune di Spezzano Albanese ha iniziato le opere per la realizzazione del locale Mensa e del Bagno per il personale scolastico.

Per detti lavori tra il Comune e l'Istituzione Scolastica è stato redatti il DUVRI al fine di evitare le interferenze tra le 2 attività.

Il Piano di Evacuazione viene rimodulato al fine di consentire un accesso in sicurezza presso l'Istituto e rimodulare le vie di fuga per le 5 classi presenti.

Le disposizioni generali contenute nella premessa dell'originario PIANO DI EMERGENZA ED EVACUAZIONE approvato e pubblicato sono applicate anche per il fabbricato in cui verranno svolte le attività didattiche future.

Tali disposizioni vengono riportate nei seguenti capitoli:

### **1 - NORME GENERALI**

### **2 – COMPORTAMENTO dell'uomo in caso di emergenza**

### **3 – POSSIBILI RISCHI**

### **4 –L'AMBIENTE SCOLASTICO**

### **5 –INCARICHI**

**INCARICHI ALLIEVI**

**INCARICHI DOCENTI DURANTE L'EVACUAZIONE**

**INCARICHI AL PERSONALE NON DOCENTE**

**ALTRI INCARICHI**

**ADDETTI AL SERVIZIO DI PREVENZIONE E PROTEZIONE E DI EVACUAZIONE**

**RAPPRESENTANTE DELLA SICUREZZA DEI LAVORATORI**

### **6 – INFORMAZIONE E FORMAZIONE**

### **7 - SIMULAZIONI**

### **8 - PROCEDURE OPERATIVE**

**I Dirigenti scolastici**

**Il personale docente**

**Il personale non docente**

**Gli allievi**

**I genitori**

### **9 – ALLEGATI**

**Per quanto attiene le disposizioni contenute negli allegati, variano i contenuti dell'allegato 1 e dell'allegato 2, mentre restano invariate tutte le disposizioni degli altri allegati.**

**ALLEGATO 1 : PLANIMETRIA EDIFICIO - INGRESSI**

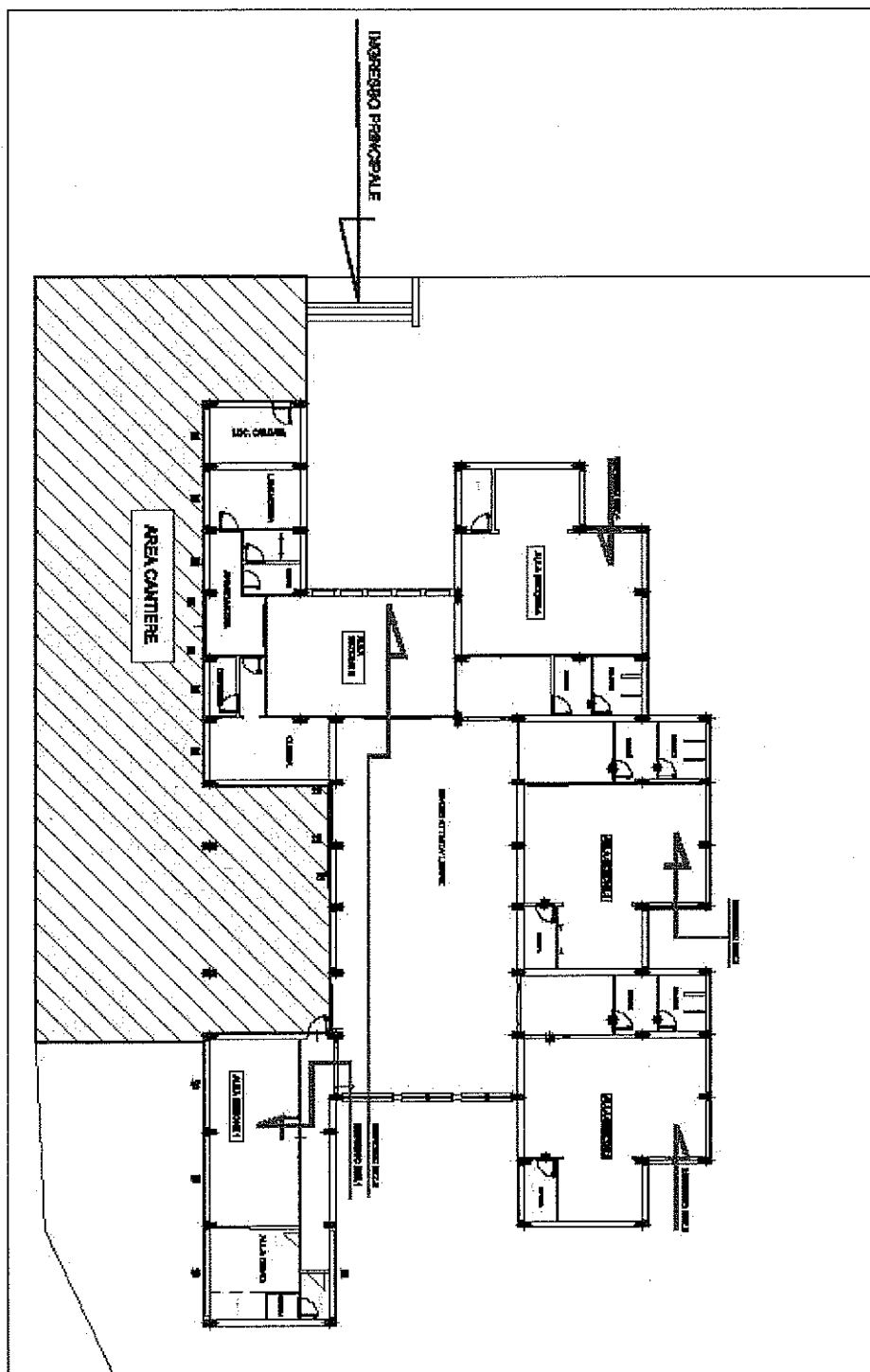

SCUOLA INFANZIA "MONTESSORI" PIANO TERRA - INGRESSI

# PLANIMETRIA EDIFICIO – VIE DI FUGA

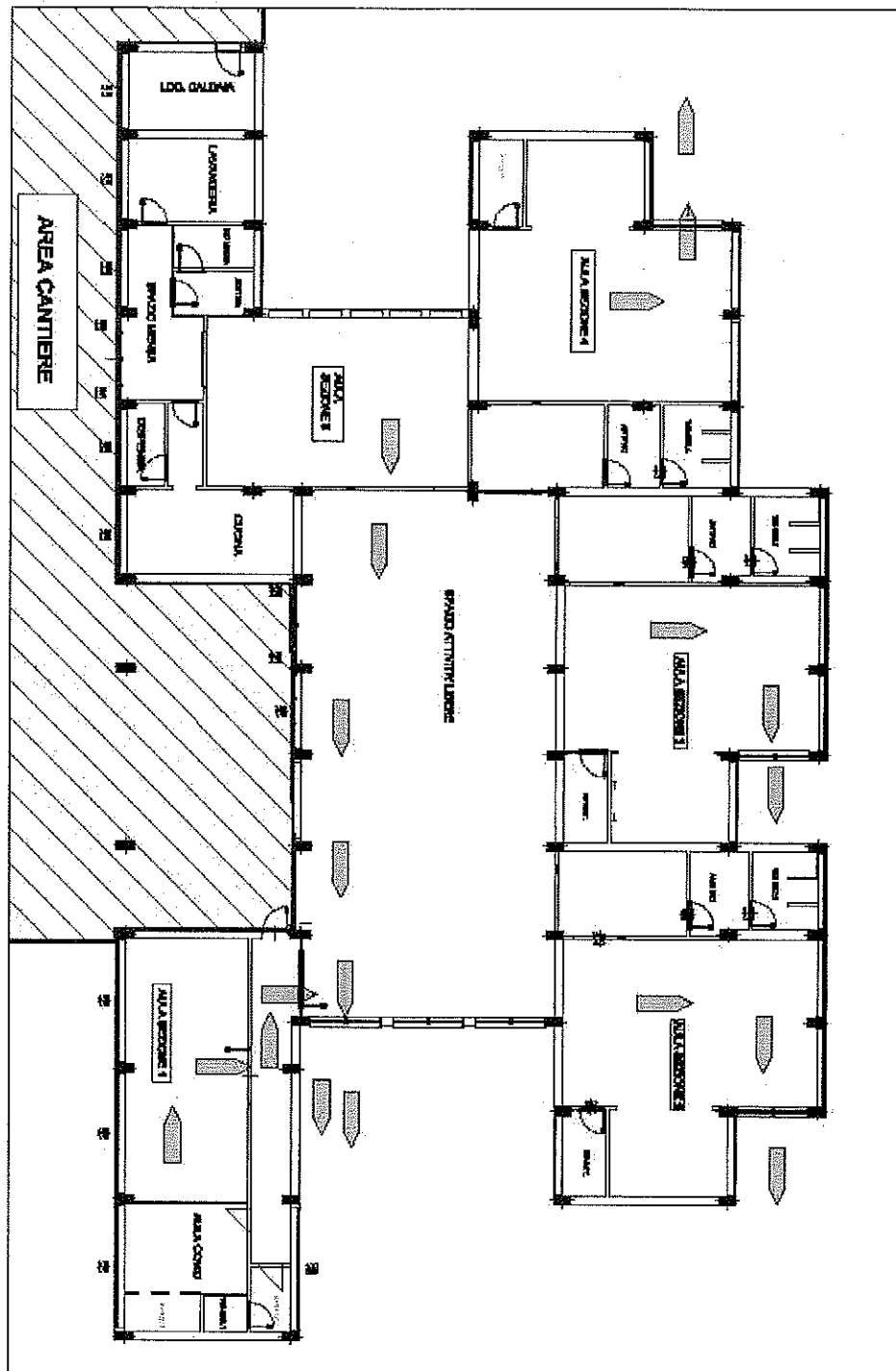

SCUOLA INFANZIA "MONTESSORI" PIANO TERRA - VIE DI FUGA

## **ALLEGATO 2 : ASSEGNAZIONE INCARICHI**

Lo staff della sicurezza dell'Istituto per l'anno scolastico 2021-2022 risulta costituito dalle seguenti figure sensibili:

<b>ORGANIGRAMMA SICUREZZA ANNO SCOLASTICO 2021-2022</b>		
DIRIGENTE SCOLASTICO : <b>Prof.ssa ing. Maria Cinzia PANTUSA</b>		
RESPONSABILE DEL SERVIZIO DI PROTEZIONE E PREVENZIONE : <b>ING. TOMMASO FERRARI</b>		
RAPPRESENTANTE DEI LAVORATORI PER LA SICUREZZA : <b>prof.ssa Emilia MAZZEI</b>		
Medico Competente : <b>Dr. Ciro DE RASIS</b>		
<i>EDIFICIO VIA ORTO BARBATO</i>		
<i>SCUOLA DELL'INFANZIA "M. Montessori"</i>		
<b>REFERENTE COVID-19 : FRANCA MARINO -ANTONIETTA SOMMA</b>		
<b>A.S.P.P.</b>	<b>PRIMO SOCCORSO</b>	<b>ANTINC.DIO-EVACUAZ.</b>
<b>I.CELANO</b>	<b>FRANCA MARINO SOMMA ANTONIETTA</b>	<b>LIGUORI ANTONIO BARCI CATERINA DI BERANARDO TIZIANA OREFICE FRANCA SOMMA ANTONIETTA</b>

**ALLEGATO 3: LA CHIAMATA DI SOCCORSO**

**ALLEGATO 4: MODULO DI EVACUAZIONE**

**ALLEGATO 5: ISTRUZIONI DI SICUREZZA** (per gli alunni)

**ALLEGATO 6: PROCEDURE PER L'ATTUAZIONE DEL PIANO DI EMERGENZA**

**ALLEGATO 7: NORME DI COMPORTAMENTO IN CASO DI PERICOLO**

**ALLEGATO 8: ELENCO ALUNNI APRIFILA E SERRAFILA**

**ALLEGATO 9: MODULO ESERCITAZIONI DI ESODO**

**ALLEGATO 10: RIEPILOGO COMPITI DEGLI INSEGNATI DURANTE LE PROCEDURE DI EMERGENZA**

